

Pôle Enseignement Supérieur Baudimont
28 rue Baudimont
62008 ARRAS
Téléphone : 03.21.16.18.00
Portable : 06.89.75.17.32
Adresse de messagerie : arnaud.plancke@baudimont.com
Site Web : www.ensemble-baudimont.com

Dossier de candidature

À adresser au secrétariat de l'enseignement supérieur.

Les dates à retenir sont :

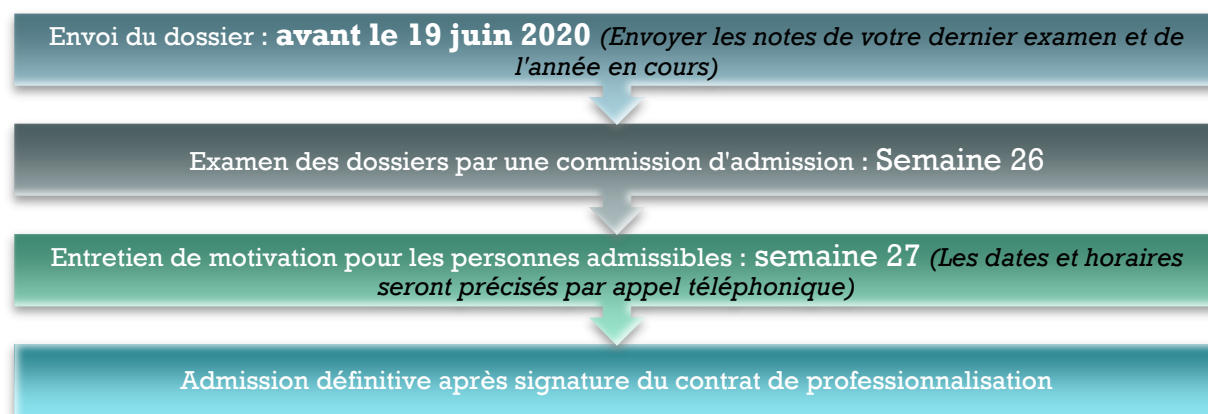

Informations personnelles

Nom :

Prénom :

Date et lieu de naissance :

Nationalité :

Situation familiale :

Si vous êtes salarié : Poste et lieu de travail

Si oui nature de l'emploi :

Adresse personnelle :

Tél portable :

Courriel :

Parcours scolaire et universitaire

Année	Établissement	Diplôme
2019 / 2020		
2018 / 2019		
2017 / 2018		
2016 / 2017		

Veillez fournir les **relevés de notes** et tout document relatif à chaque année (classement, etc....) à partir de l'année de terminale (en incluant les résultats du baccalauréat), y compris pour l'année en cours.

Autres inscriptions :

- Avez-vous fait acte de candidature dans d'autres établissements ? OUI NON

- Classement par ordre de préférence, y compris cette licence professionnelle :

1 -

2 -

3 -

Maîtrise d'une langue étrangère :

Quel est votre niveau en **Anglais** :

- (répondez sincèrement à l'aide du tableau ci-dessous) ?

Anglais	Compréhension écrite	Compréhension orale	Production écrite	Production orale
Débutant				
Intermédiaire				
Avancé				
Autre(s)				
Débutant				
Intermédiaire				
Avancé				

□ **Stages et expériences professionnelles relatifs aux études suivies :**

Indiquez l'année, la durée, le lieu, le thème, le nom et les coordonnées du responsable de stage.

□ **Emplois saisonniers :**

-
-
-

□ **Motivations :**

En une **page manuscrite**, exposez les motivations qui vous conduisent à être candidat à la Licence Professionnelle OBQI et son intérêt dans votre projet professionnel. *À joindre au dossier.*

□ **Projets professionnels :**

- Désirez-vous poursuivre vos études après la licence professionnelle ?

- Dans quel type d'entreprise et secteur d'activité souhaiteriez-vous réaliser ce projet professionnel ?

- Quel niveau de responsabilité souhaiteriez-vous atteindre ?

Je, soussigné(e), certifie exacts tous les renseignements fournis dans ce dossier et je déclare avoir bien pris connaissance du contenu des enseignements :

A :

Le :

Signature